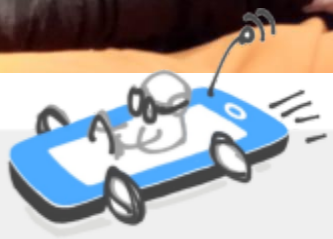

SINTESI DEL PERCORSO

ATTIVITÀ PER GLI STUDENTI

- **10 ore di attività in classe** suddivise in 5 moduli da 2 ore

  1. **COME FUNZIONA INTERNET**
  2. **EMOZIONI ONLINE**
  3. **DIRITTI E RESPONSABILITÀ ONLINE**
  4. **NAVIGARE IN SICUREZZA**
  5. **BENESSERE DIGITALE**

- **5 schede riassuntive, 5 test di comprensione** e **3 schede attività per casa** (esempi allegati)

- **test finale e cerimonia di consegna dei patentini**

PER I GENITORI

- **incontri di formazione online per i genitori**
- **"contratto genitori-figli" per l'utilizzo dei dispositivi digitali** e materiali di approfondimento.

I MODULI DEL PERCORSO FORMATIVO

1. COME FUNZIONA INTERNET

Comprendere il percorso tecnologico che sta alla base degli attuali canali di comunicazione tramite web e smartphone; dare la consapevolezza delle dimensioni e della velocità rete, per arrivare a capire perché "Internet non dimentica"; fissare attraverso il confronto in classe la loro percezione delle opportunità e i rischi dell'uso dello smartphone.

2. EMOZIONI ONLINE

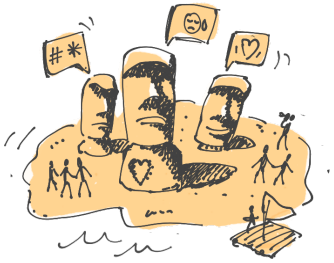

L'uso dello smartphone suscita un'enorme quantità di emozioni, sia positive che negative. Saper riconoscere le emozioni che provano quando sono online è il primo passo per i ragazzi per riconoscere anche le proprie reazioni ed essere più liberi di scegliere ciò che realmente vogliono e sentono più giusto.

3. DIRITTI E RESPONSABILITÀ ONLINE

Conoscere i principali diritti che vanno particolarmente curati nella vita online, per poterli difendere e per evitare di violare, anche senza intenzionalità, i diritti delle altre persone. Comprendere i limiti di età per l'accesso alle applicazioni, con particolare riferimento ai servizi di messaggistica, ai videogiochi e ai social network.

4. NAVIGARE E INFORMARSI IN SICUREZZA

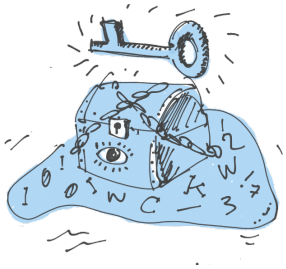

Conoscere i principali rischi della rete: truffe, furto d'identità, richieste da sconosciuti, virus...; trasmettere alcuni consigli pratici per difendere la propria identità digitale, i propri dati e la privacy, propria e altrui; capire i meccanismi che portano alla creazione e alla diffusione delle fake news.

5. BENESSERE DIGITALE

Prendere coscienza del potere di coinvolgimento della rete, delle logiche di costruzione di alcuni prodotti che inducono dipendenza (a partire dai videogiochi); sviluppare strategie di autocontrollo e gestione efficace del tempo online; usare positivamente la ricchezza di contenuti della rete evitando di subire un sovraccarico informativo.